

Cos de ventilare Cv-10

sc. 1:50

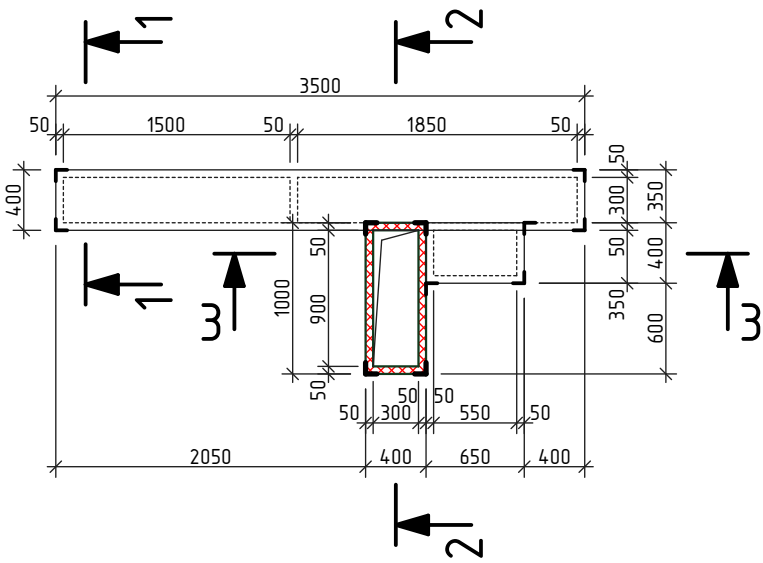

1-1

sc. 1:50

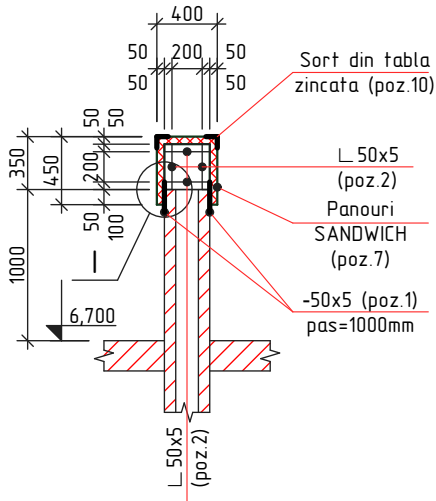

2-2

sc. 1:50

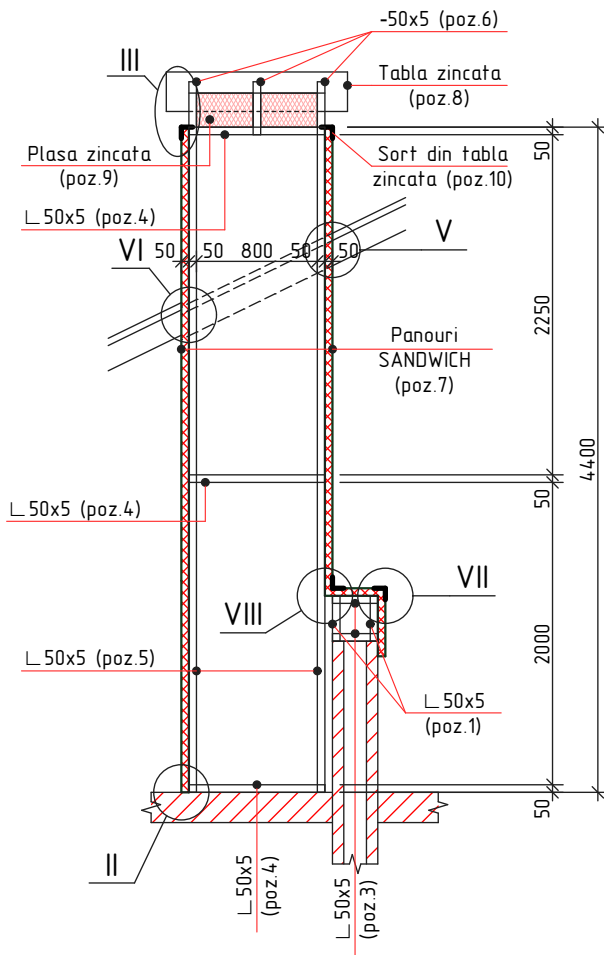

3-3

sc. 1:50

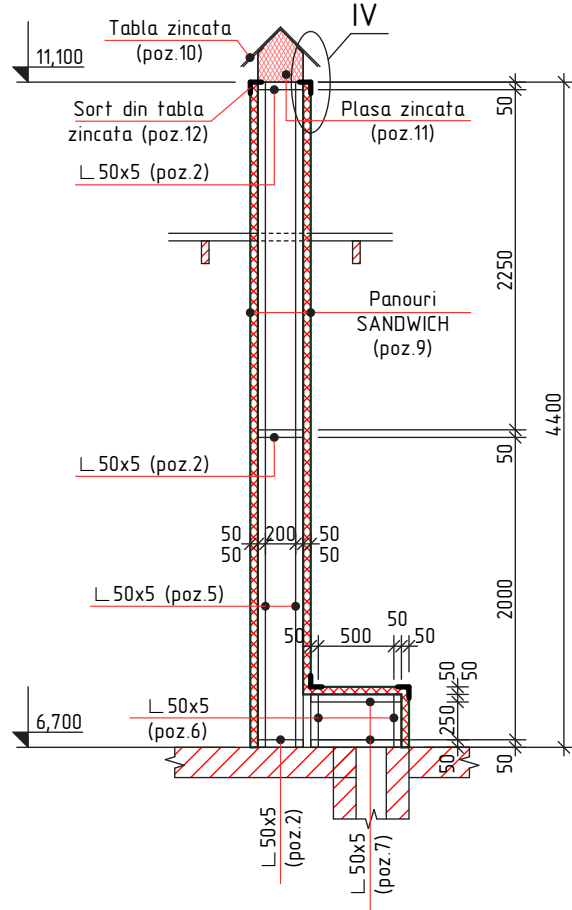

Specificatia materialelor Cv-10

Pozitia	Denumirea	buc.	Massa un. kg.	Nota
	Cos de ventilare Cv-10	1		
1	—50x5 GOST 103-76, l=200	6	0,39	2,34 kg
2	└ 50x5 GOST 8509-86, l=300	22	1,13	24,86 kg
3	└ 50x5 GOST 8509-86, l=3400	4	12,82	51,28 kg
4	└ 50x5 GOST 8509-86, l=900	6	3,39	20,34 kg
5	└ 50x5 GOST 8509-86, l=4400	4	16,59	66,36 kg
6	└ 50x5 GOST 8509-86, l=350	4	1,32	5,28 kg
7	└ 50x5 GOST 8509-86, l=600	4	2,26	9,04 kg
8	—50x5 GOST 103-76, l=900	3	1,76	5,28 kg
9	Panouri SANDWICH antifoc de culoare alba, δ=50mm	-	-	16,76 m <sup>2</sup>
10	Tabla zincata de culoare rosie, δ=0,5mm	-	-	0,90 m <sup>2</sup>
11	Plasa expandata zincata, celula 10x20 mm	-	-	0,60 m <sup>2</sup>
12	Sort din tabla zincata de culoare alba δ=0,5mm, L=150mm, l=33100mm	-	-	4,97 m <sup>2</sup>
13	Ancora M6 l=65mm GOST 28778-90	186	0,032	0,51 kg
14	Sort din tabla zincata de culoare rosie δ=0,5mm, L=800mm, l=7000mm	-	-	5,60 m <sup>2</sup>
15	Banda de etansare	-	-	7,00 m
16	Asteriala 500x30(h), S=2,94m <sup>2</sup>	-	-	0,09 m <sup>3</sup>

1. Toate imbinarile prin sudura se vor efectua cu electrozi tip 3-42 ГОСТ 9467-75, imbinarea de sutura cu inaltimea h=4mm, lungimea - pe toata lungimea imbinarii.
2. Dupa executarea lucrarilor de sudura imbinarile trebuie curatite si executata grunduirea.
3. Protectia anticoroziva a constructiilor din metal se va efectua in corespundere cu СНиП 2.03.11-85 "Защита строительных конструкций от коррозии". Constructiile din metal trebuie sa fie grunduite cu 1 strat de grund ГФ-021 (ГОСТ 25125-82), urmata de vopsirea cu vopsea emailata ПФ-133 (ГОСТ 926-82) cu grosimea 100 мкм.
4. Elementele din lemn pentru asteriala (0,09 m<sup>3</sup>) se vor trata cu substante antiseptice, ignifuge, anticarii, antifungice, insecticide ce confera lemnului rezistenta sporita impotriva incendiilor, mucigaiului, putrezirii si insectelor.
5. Nodul I,...,VIII vezi pl. 113.

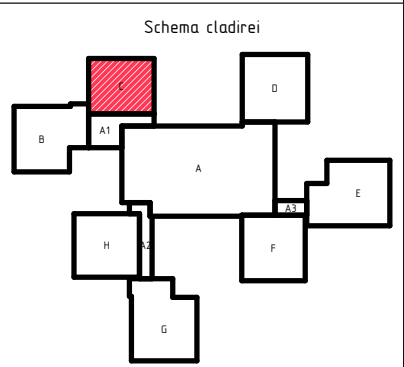

2020	28.07-D/20-SAC	Reparatia capitala a acoperisului scolii primare nr. 21 "S. Vangheli" din str. Tudor Vladimirescu 16				
A.S.P	Mihaila V.	07.20	Scoala primara Bloc C		faza	plansa
I.S.P	Hihlat Em.	07.20			PE	112
Elaborat	Mihaila V.	07.20	Cos de ventilare Cv-10. Specificatia materialelor. Sectiunea 1-1,...,3-3		"GEO-CAD-PROIECT" mun. Balti	